

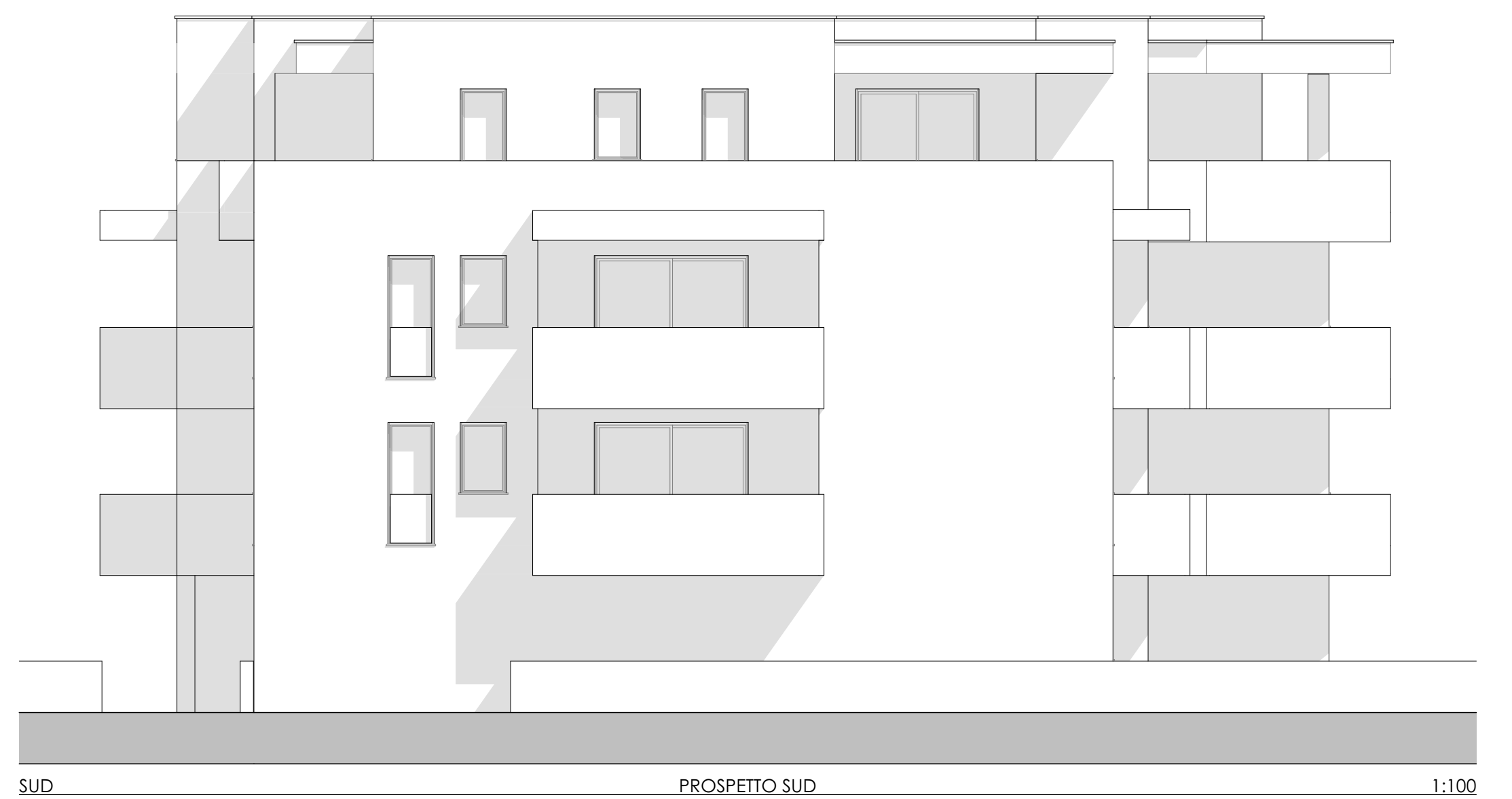

EST PROSPETTO EST 1:100



SUD PROSPETTO SUD 1:100



OVEST PROSPETTO OVEST 1:100

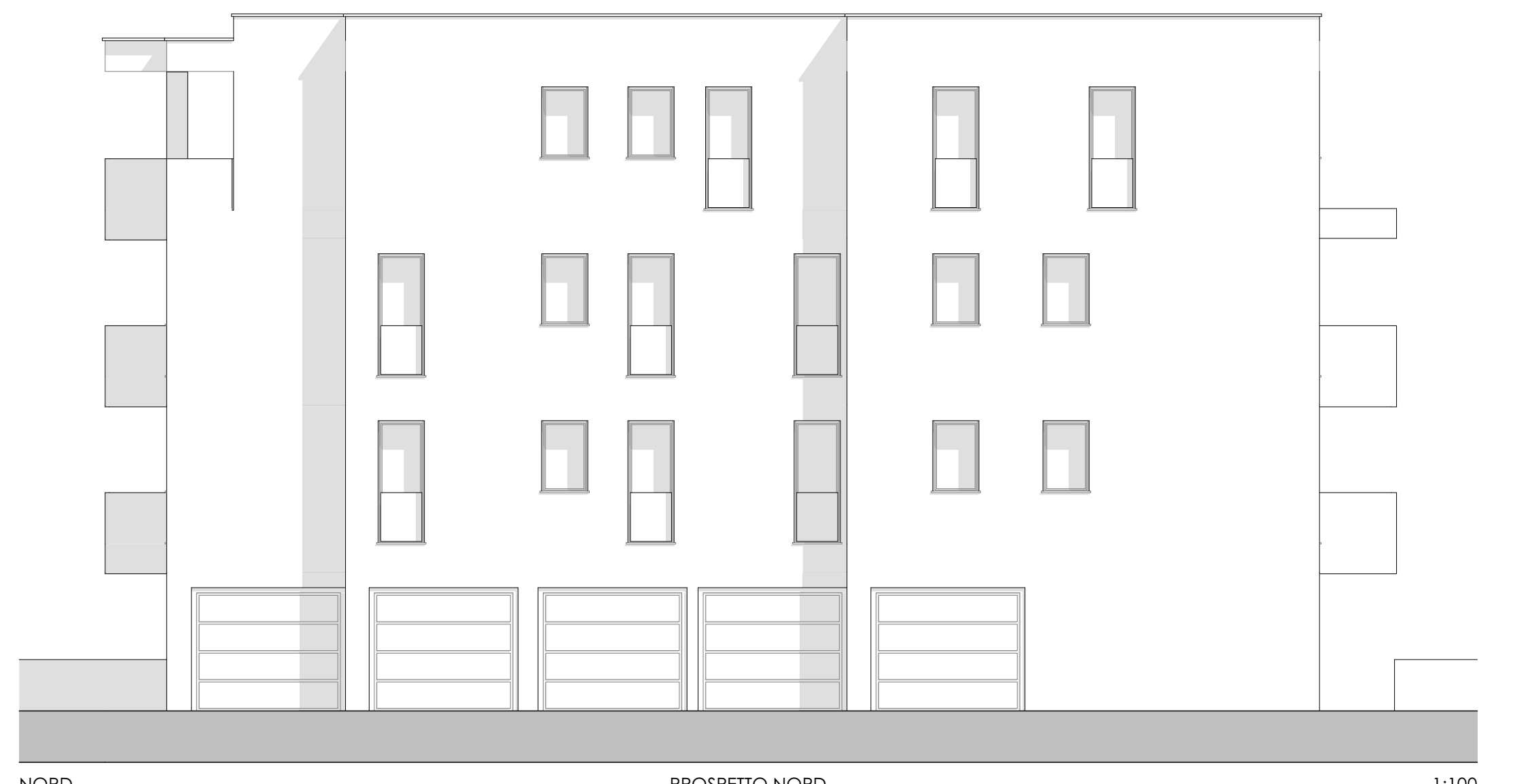

NORD PROSPETTO NORD 1:100

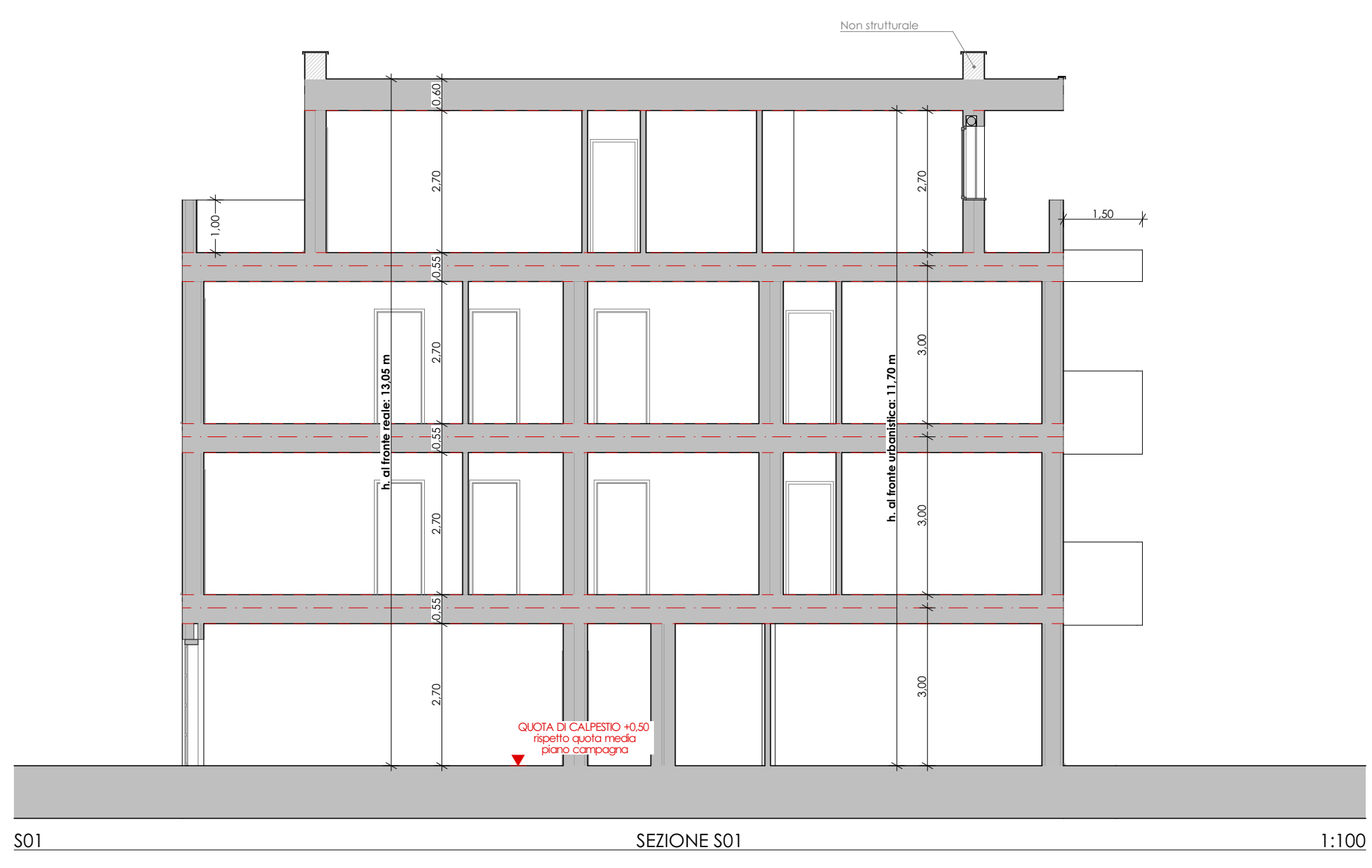

S01 SEZIONE S01 1:100

DAVINCI10
ARCHITETTI

Comune
SPINEA, via Tinoretto
fig. 9, mapp. 2816

Progetto
PROPOSTA DI ACCORDO DI PROGRAMMA AI SENSI DELL'ART. 7 DELLA L.R. 11/2004 CON
CONTESTUALE VARIANTE URBANISTICA AL PAT e P.L. AI SENSI DELL'ART. 6 MEDESIMA L.R. 11/2004

Oggetto
PROSPETTI E SEZIONE

Ditta
ML COSTRUZIONI SRL

DaVinci10 Architetti
Giuseppe Di Loreto Architetto
Via della Costituzione 133 A, 30038, Spinea (VE)
tel./fax 041 997434
e-mail giuseppe@davinci10.it
pec giuseppe.diloreto@archworldpec.it

tavola
06

data
10/2025

scala
1:100

Progettista
Giuseppe Di Loreto Architetto

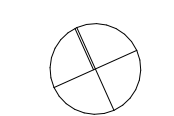

Collaboratrice Arch. Ilaria Zabeo