

SEZIONI PERIMETRALI
STATO DI FATTO
Scala 1:100

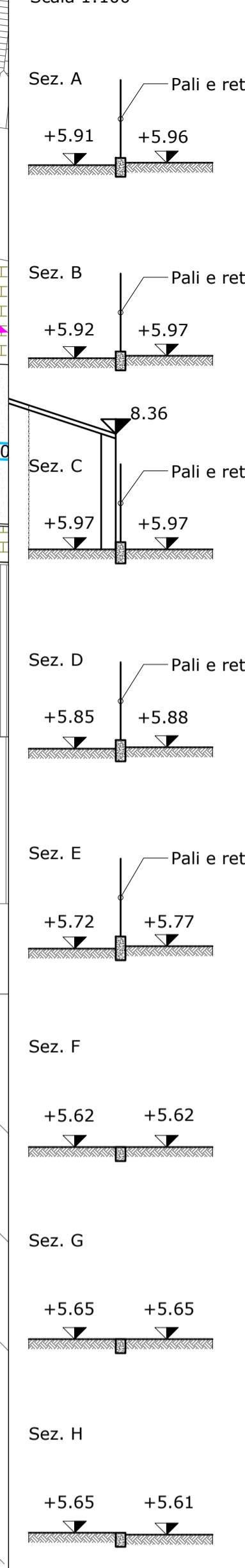

Rete di scarico
Scala 1:5000

planimetria stato di fatto
Scala 1:200

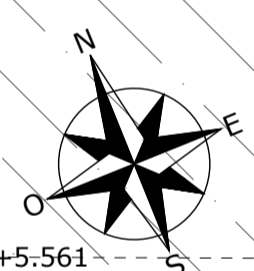
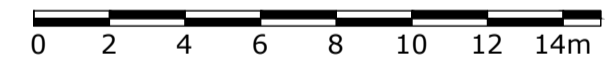

PRESCRIZIONI

- Variazioni rispetto il progetto approvato dovranno essere approvate prima della loro esecuzione
- La rete dovrà essere conformata in modo da evitare ristagni d'acqua

Legenda superfici (proiezioni) 1:200

- Coperture e poggioni
- Viabilità in asfalto (impermeabile)
- Pavimentazioni generiche (impermeabili)
- Pavimentazioni in betonelle autobloccanti (impermeabile)
- Grigliato drenante su sottofondo drenante (grigliato erboso)
- Giardino (permeabile)
- Perimetro superficie invarianza (S=1446+470=1916m²)
- Confine di proprietà (S≈1446m²)
- Cono ottico da terra e aereo

Legenda acque meteoriche 1:200

Stato di fatto	Progetto	Descrizione
		Tubo/scatolare in calcestruzzo
		Tubo in pvc
		Pozzetto
		Caditoia
		Caditoia a canaletta
		Piastra di chiusura condotta
		Verso deflussi
		Quota planimetrica
		Quota fondo
		Accessi

PROGETTISTA DELLE OPERE

 PROGETTO ARCHITETTONICO ED URBANISTICO
 Davincini10 architetti

COMUNE DI:	Spinea	Tavola	01
PROVINCIA DI:	Venezia		
Committente:	ML Costruzioni Srl		
Oggetto:	Proposta di accordo di programma con contestuale variante urbanistica al PAT e P.I. ai sensi dell'art. 7 L.R. 11/2004 all'interno del P.N. 21 in via Tintoretto (fig. 9 mapp. 2816)		
Progetto:	Invarianza idraulica		
Elaborato:	- planimetria di rilievo dello stato di fatto - estratto C.T.R. - Ortofoto con percorso di scarico - Estratto mappa e P.I.		
Data	Disegnato	Revisione 00	Nome file
25/02/2026	FO		2532rev00cad02_tavola_tav 01

Ing. Filippo Ongaro - via Alfieri, 1/a - 30038 Spinea (VE) - tel. 041 6399804 - cell. 340 1423426 - fax 0418871855
 mail. filippo.ongaro@gmail.com - c.f. NGRFPF76H29F241E - p.i. 03597800279

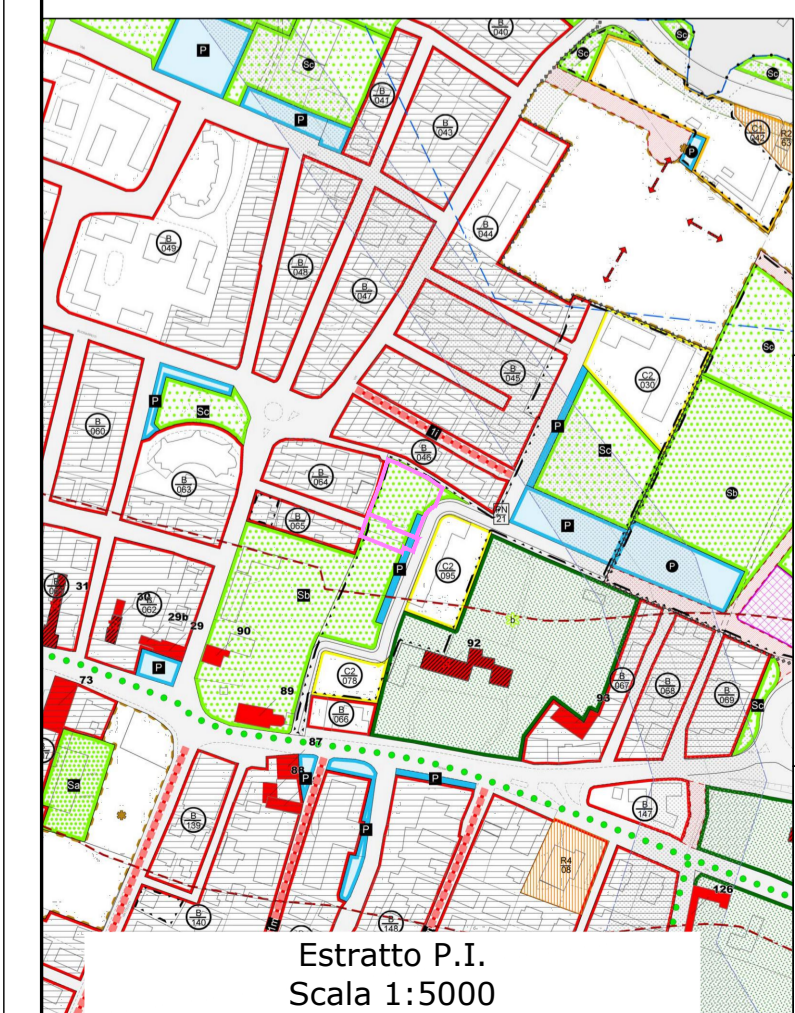

SISTEMA INSERITIVO

- Zona B
- Silenziosa C1
- Silenziosa C2
- Loti non edificati
- Area di degrado
- Zona a urbanizzazione differita
- Zona F1 - Area residenziale
- Area per attrezzature di interesse comune
- Area per attrezzature a parco e per il gioco a sport
- Parco

MODALITA' E STRUMENTI DI ATTUAZIONE

- Strada di Piano Urbanistico Attuale
- Piano urbanistico vigente
- Confini
- Proprietà terrena
- Accesso di pubblica utilità
- Spazi pubblici

